Att leda in i framtiden 2021

Vad behövs för att leda sig själv och andra i en snabbföränderlig omvärld? Hur kan vi arbeta med självledarskap, delaktighet och tillit för att skapa inkluderande och lärande organisationer - för ett hållbart samhälle?

Region Halland

KONFERENSENS TALARE

I en snabbföränderlig värld är självledarskap avgörande

Malin Rapp, *utbildad inom kognitiv neurovetenskap och motivationsforskning samt ledarutvecklare på Self leaders*

Självledarskap handlar om att agera utifrån sina drivkrafter, hantera känslor och ta vara på våra styrkor för att nå gemensamma mål. Människor som utövar självledarskap blir bättre på att fatta välgrundade beslut, samarbeta med andra och hantera osäkerhet. Malin ger oss grunderna i självledarskap utifrån den senaste forskningen och kunskap om vilken betydelse självledarskapet har i en föränderlig tid. Inför konferensen kommer det även finnas möjlighet till en individuell förberedelse i Self leaders digitala verktyg samt efterföljande övningar tillsammans med andra.

Från ego till eko – om meningsfullt ledarskap

Emma Stenström, *docent i företagsekonomi vid Handelshögskolan i Stockholm*

Ju mer komplexa uppgifterna blir, desto viktigare är det att alla tar ansvar. Men hur utvecklar vi följarskap och självledarskap? Vad krävs? Hur kan vi släppa våra egon och se bortom vår egen vinning? Hur utvecklar vi medkänsla och skapar mening, både för oss själva och andra? Emma tar sin utgångspunkt i aktuell forskning och visar genom praktiska övningar hur vi kan utveckla ledarskapet i våra organisationer.

Värdebaserat ledarskap och möjligheter för unga

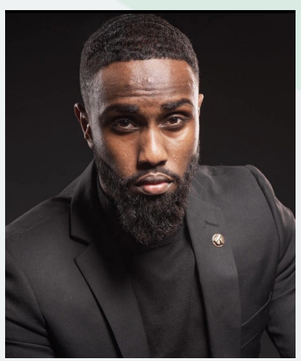

Hamza Mostafa, *statsvetare och ledare*

Hamza är ledaren och inspiratören vars främsta drivkraft är att alla ska ha jämlika rättigheter oavsett bakgrund. Genom att stärka självkänslan och öka modet hos barn och unga menar han att vi alla kan hjälpa till att förändra samhället till det bättre. Tack vare sitt genuina ledarskap och engagemang i civilsamhället har han tagit emot stipendiet Kompassrosen av kung Carl Gustaf, blivit utsedd till Årets unga förebild och Årets mångfaldsinspiratör. Hamza har varit kursledare för värdebaserat ledarskap och är medgrundare till flera ideella projekt.

Områdesutveckling – genom ungas delaktighet och driv

Nadine Flatt, *projektledare, Erikshjälpens framtidsverkstad*
Håkan Giselsson, *nationell koordinator, Erikshjälpens framtidsverkstad*

Erikshjälpens framtidsverkstad arbetar för att öka delaktigheten hos barn, unga och föräldrar i att utveckla sina bostadsområden och göra dem mer inkluderande, trygga och levande. Genom att stärka drömmar, drivkrafter och förmågor hos barn och unga, och arbeta i nära samverkan med kommunala verksamheter, näringsliv och övriga civilsamhället, skapas långsiktig positiv förändring.

PRAKTISK INFORMATION

Region Hallands lokala nämnder välkomnar dig till denna konferens där vi tar del av kunskap, erfarenheter och utforskar lösningar tillsammans.

DATUM OCH TID: den 6 december 2021, kl. 8.30-12.00

PLATS: Konferensen är digital.

MÅLGRUPP: Dagen riktar sig till dig som arbetar med samhällsutveckling inom offentlig eller idéburen sektor, oavsett om du är förtroendevald, chef eller medarbetare.

PRIS: Konferensen är kostnadsfri.

ANMÄLAN: Ska göras senast den 29 november 2021. Bekräftelse på anmälan skickas ut löpande. Länk till konferensen och förberedande material mejlas ut efter sista anmälningsdag.

Anmäl dig här!

Frågor om anmälan besvaras av Anna Sehlstedt, anna.sehlstedt@regionhalland.se
Frågor om innehåll besvaras av Kerstin Delefelt, kerstin.delefelt@regionhalland.se

Region Halland